

**LEGENDA - ACABAMENTOS**

△ PAREDE

- 1 CHAPISCO, REBOCO E PINTURA EM TINTA ACRÍLICA
- 2 REVESTIMENTO CERÂMICO BRANCO (MEIA PAREDE) + CHAPISCO, REBOCO E PINTURA EM TINTA ACRÍLICA
- 3 REVESTIMENTO CERÂMICO BRANCO

○ PISO

- 1 PORCELANATO RETIFICADO

□ TETO

- 1 LAJE DE CONCRETO, COM REBOCO E PINTURA EM TINTA ACRÍLICA
- 2 COBERTURA METÁLICA, COM ACABAMENTO EM FORRO DE GESSO E PINTURA EM TINTA ACRÍLICA

**QUADRO DE ÁREAS INTERNAS E ACABAMENTOS**

AMBIENTE	ÁREA (m <sup>2</sup> )	PAREDE	PISO	TETO
HALL DE ENTRADA	14,79	1	1	1
SALÃO DE REFEIÇÕES	184,60	1	1	1, 2
CIRCULAÇÃO	8,64	1	1	1
I.S. FEM.	7,44	1	1	1
I.S. MASC.	8,39	1	1	1
I.S. PcD	3,20	1	1	1
COPA FUNCIONÁRIOS	13,84	1	1	1
I.S. FEM. FUNC.	4,10	1	1	1
I.S. MASC. FUNC.	4,10	1	1	1
I.S. PcD. FUNC.	3,69	1	1	1
PESAGEM E INSPEÇÃO	7,94	1	1	1
ESTOQUE SECO	17,52	1	1	1
MATERIAL DESCARTÁVEL	6,24	1	1	1
DML	6,08	1	1	1
CIRCULAÇÃO FUNC.	25,82	1	1	1
PRÉ-PREPARO DE GRÃOS	7,44	1	1	1
PRÉ-PREPARO DE VEGETAIS	9,00	1	1	1
PRÉ-PREPARO DE LANCHES	5,60	1	1	1
PRÉ-PREPARO DE MASSAS	5,60	1	1	1
PRÉ-PREPARO DE CARNES	7,00	1	1	1
CÂMARA FRIA	38,78	1	1	1
DEVOLUÇÃO DE BANDEJAS	7,00	1	1	1
COPA DE LAVAGEM	14,25	1	1	1
PREPARAÇÃO/COCCÇÃO	42,95	1	1	1, 2
SUPERVISÃO TÉCNICA	5,50	1	1	1
<b>ÁREA TOTAL INTERNA</b>	<b>459,51 M<sup>2</sup></b>			

OBSERVAÇÃO: REFORMA DO PAVIMENTO TÉRREO DO BLOCO ADMINISTRATIVO PARA IMPLANTAÇÃO DO RESTAURANTE UNIVERSITÁRIO

**UNIVERSIDADE DO ESTADO DE MINAS GERAIS**  
 UNIDADE DIVINÓPOLIS  
 PROJETO ARQUITETÔNICO DO RESTAURANTE UNIVERSITÁRIO

PROPRIETÁRIO: UNIVERSIDADE DO ESTADO DE MINAS GERAIS

RESPONSÁVEL TÉCNICO:  
 ISABELLA LUIZA DOS SANTOS - CREA-MG 368.608/D  
 TIAGO DE MORAIS FARIA NOVAIS - CREA-MG 112.663/D

FOLHA: **01/02**

ENDEREÇO:  
 AVENIDA PARANÁ, Nº 3001  
 BAIRRO JARDIM BELVEDERE  
 DIVINÓPOLIS-MG

AUTORA:  
 ISABELLA LUIZA DOS SANTOS - CREA-MG 368.608/D

ÁREA TOTAL DA EDIFICAÇÃO:  
 508,75M<sup>2</sup>

CONTÉM:  
 PLANTA BAIXA DO RESTAURANTE UNIVERSITÁRIO,  
 CORTES AA E BB, DIAGRAMA DE COBERTURA E  
 DETALHAMENTOS 3D.

DATA:  
 AGOSTO/2024

ESCALA:  
 INDICADA

**RESUMO DE ESQUADRIAS**

TIPO	DIMENSÕES		PEITOR	QUANT.	MODELO/TIPO	MATERIAL
	LARG.	ALT.				
<b>PORTAS</b>						
P1	0,60	1,60	-	04	Abrir de 01 folha	Alumínio e vidro
P2	0,90	2,10	-	06	Abrir de 01 folha	Madeira
P3	0,90	2,10	-	01	Correr de 01 folha	Madeira
P4	1,00	2,10	-	06	Frigorífica/ Abrir de 01 folha	Polietileno
P5	1,00	1,00	-	01	Grade de abrir de 01 folha	Metalon
P6	1,00	2,50	-	01	Abrir de 01 folha	Metalon
P7	1,20	2,10	-	06	Abrir de 01 folha	Metalon
P8	1,60	2,10	-	01	Vai e vem de 02 folhas	ABS
P9	3,00	2,10	-	01	Correr de 04 folhas	Alumínio e vidro
P10	3,00	2,50	-	01	Enrolar	Aço
P11	3,35	2,50	-	01	Correr de 04 folhas sequenciais	Alumínio e vidro
<b>JANELAS</b>						
J1	0,65	0,60	1,50	06	Máxim-ar	Alumínio e vidro
J2	0,95	0,60	1,50	01	Máxim-ar	Alumínio e vidro
J3	1,00	0,60	1,50	01	Máxim-ar	Alumínio e vidro
J4	1,80	0,60	1,50	11	Máxim-ar	Alumínio e vidro
J5	3,50	0,60	1,50	02	Máxim-ar	Alumínio e vidro
J6	1,80	1,00	1,10	01	Correr 02 folhas	Alumínio e vidro
J7	1,00	1,32	0,78	01	Fixa	Alumínio e vidro
J8	2,75	1,32	0,72	01	Fixa	Alumínio e vidro
J9	4,20	1,60	0,50	02	Máxim-ar+bandeira inferior fixa	Alumínio e vidro
J10	5,00	1,60	0,50	01	Máxim-ar+bandeira inferior fixa	Alumínio e vidro
J11	6,60	1,60	0,50	01	Máxim-ar+bandeira inferior fixa	Alumínio e vidro

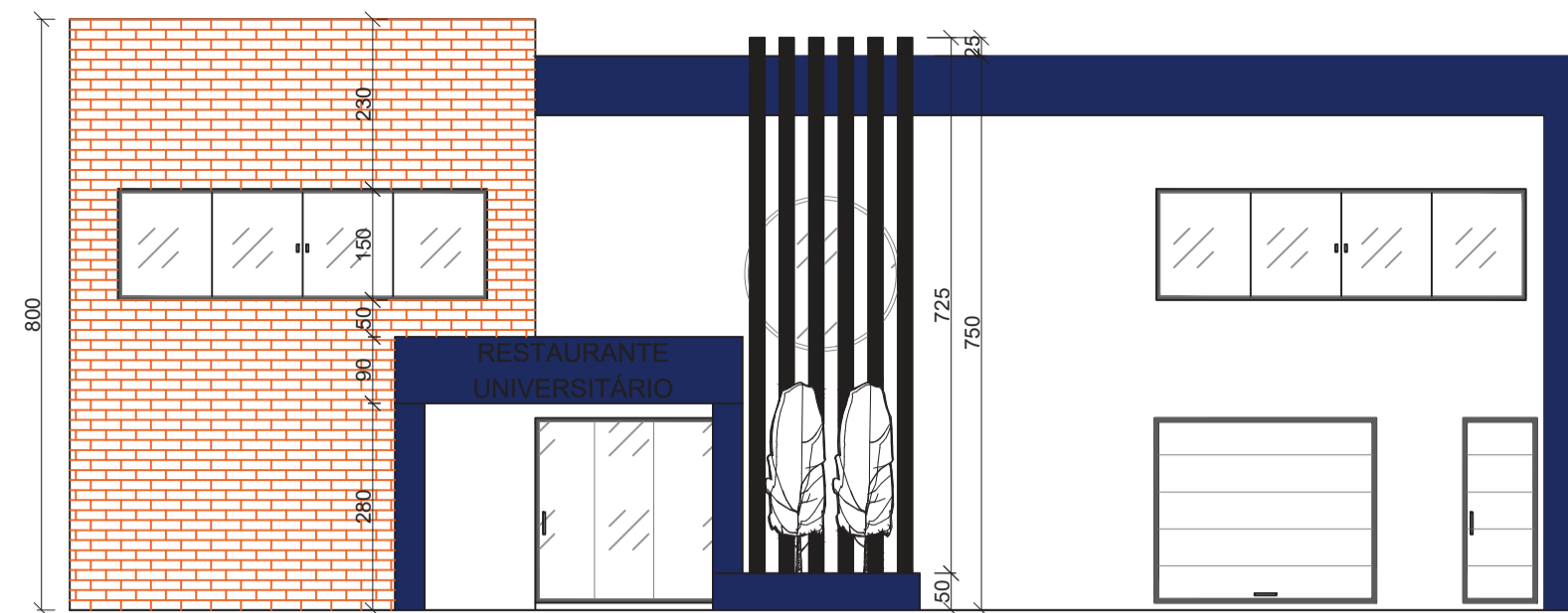

VISTA A - FACHADA  
ESCALA: 1/100

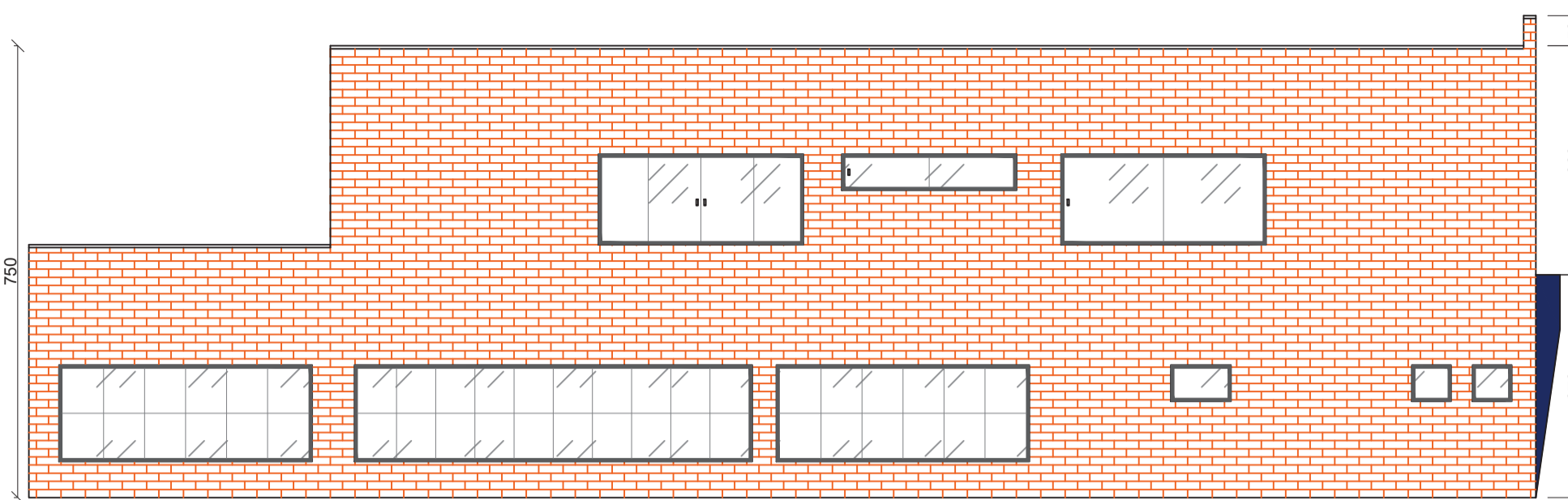

VISTA C  
ESCALA: 1/100

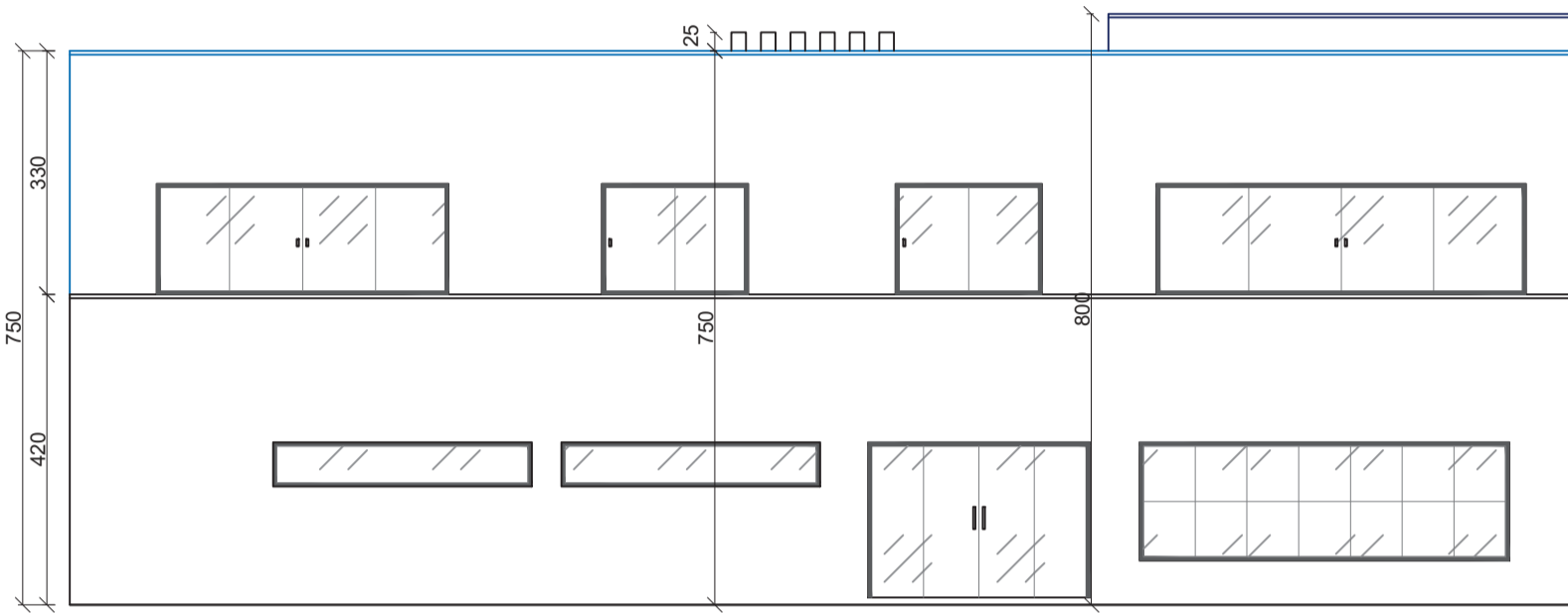

VISTA B  
ESCALA: 1/100

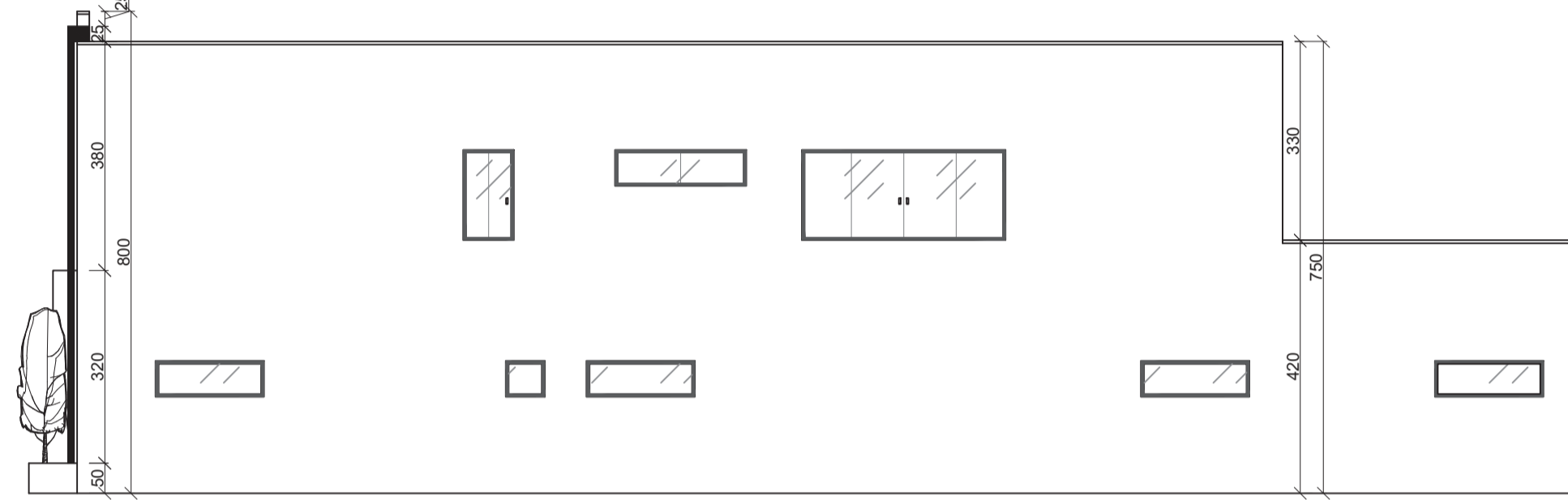

VISTA D  
ESCALA: 1/100

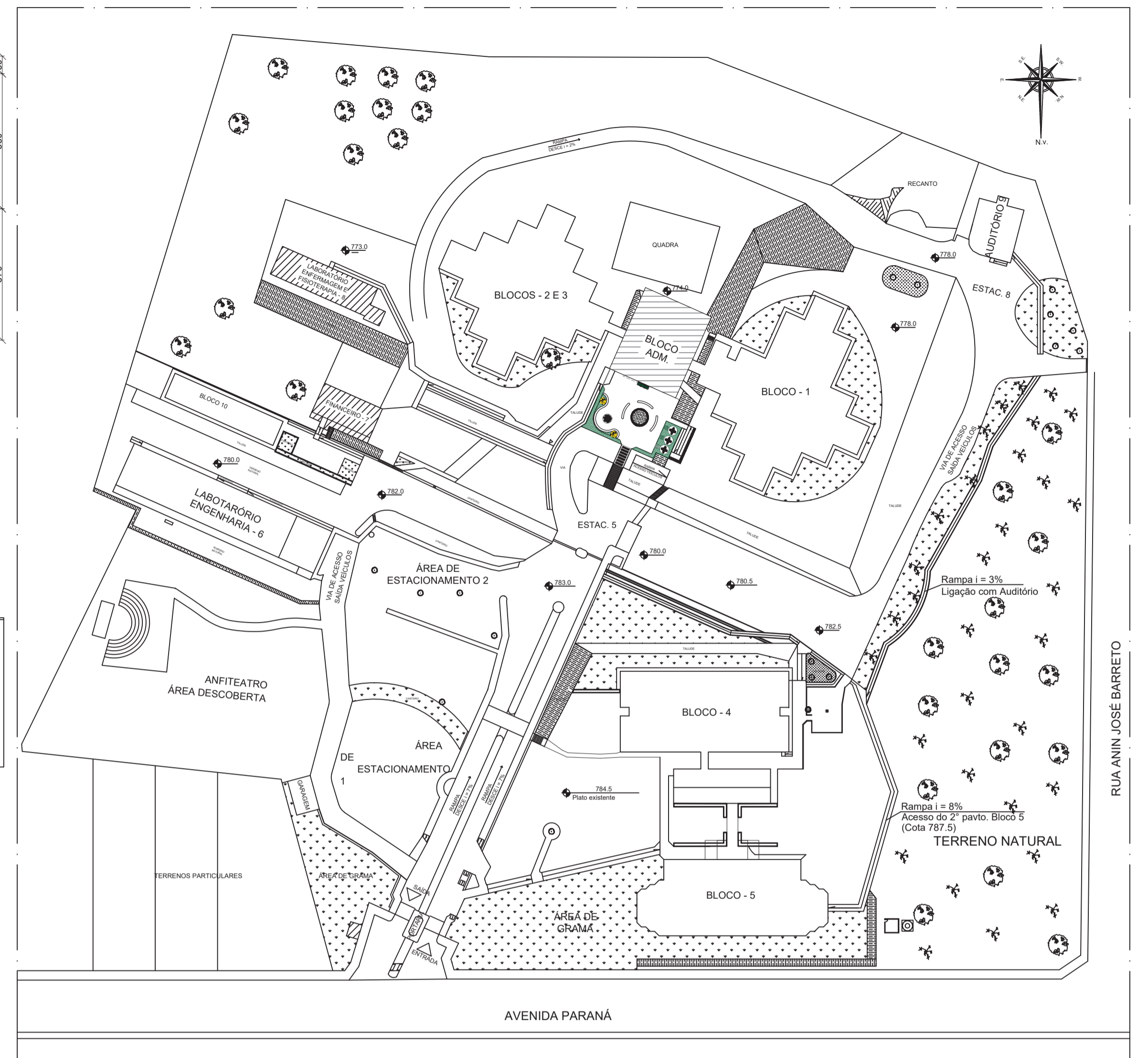

PLANTA DE LOCAÇÃO E SITUAÇÃO  
ESCALA: 1/1000

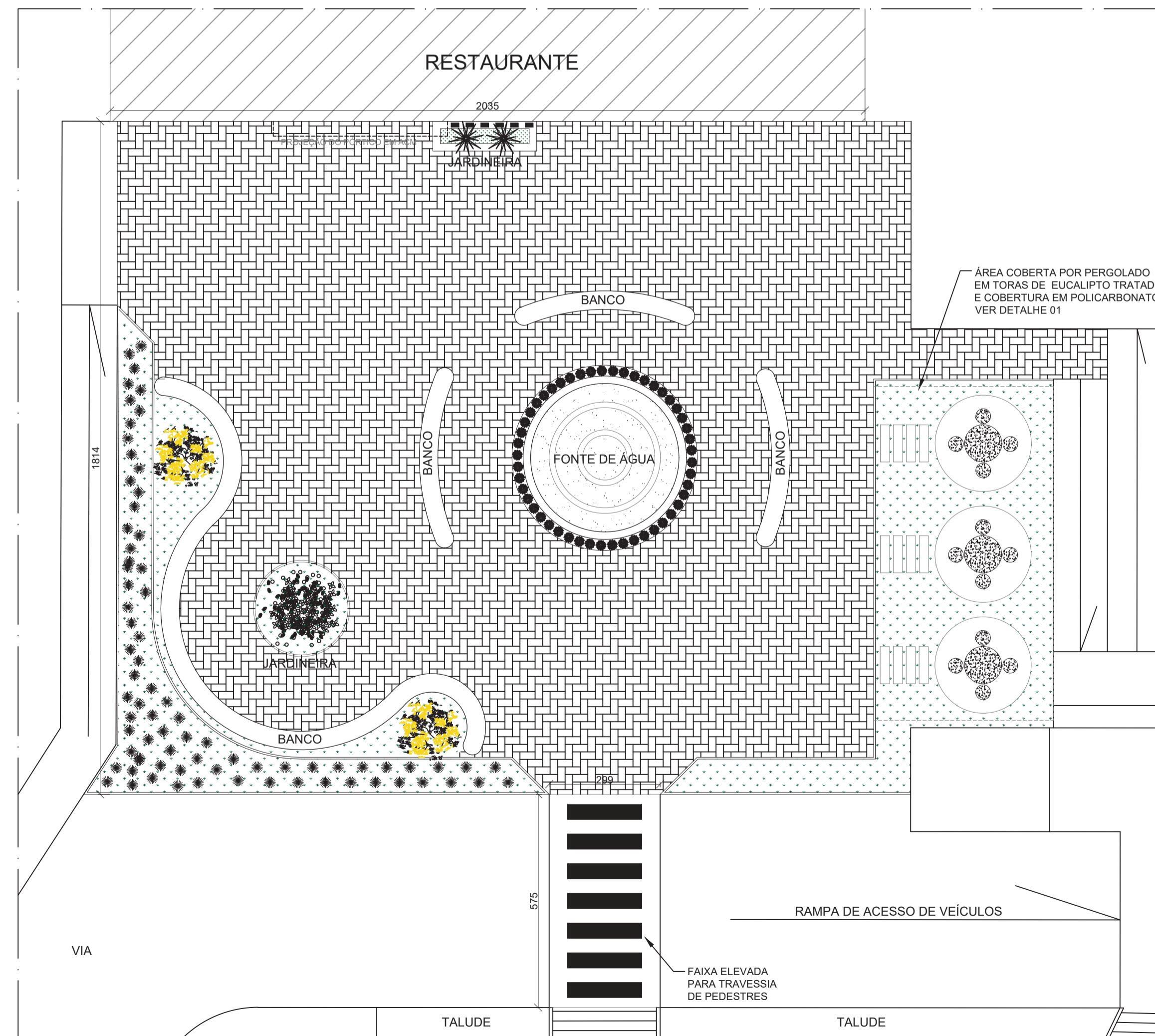

PLANTA BAIXA - PRAÇA  
ESCALA: 1/100

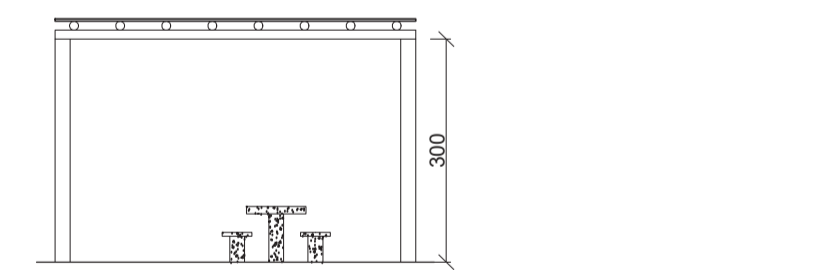

CORTE CC  
ESCALA: 1/100

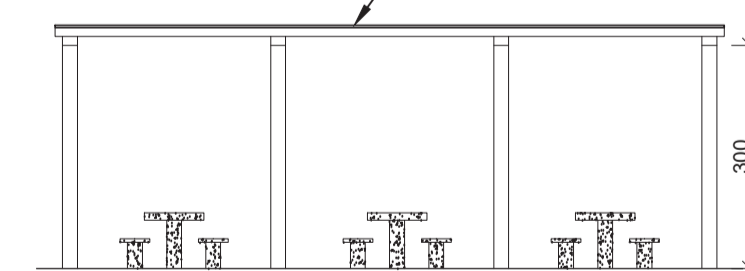

CORTE DD  
ESCALA: 1/100

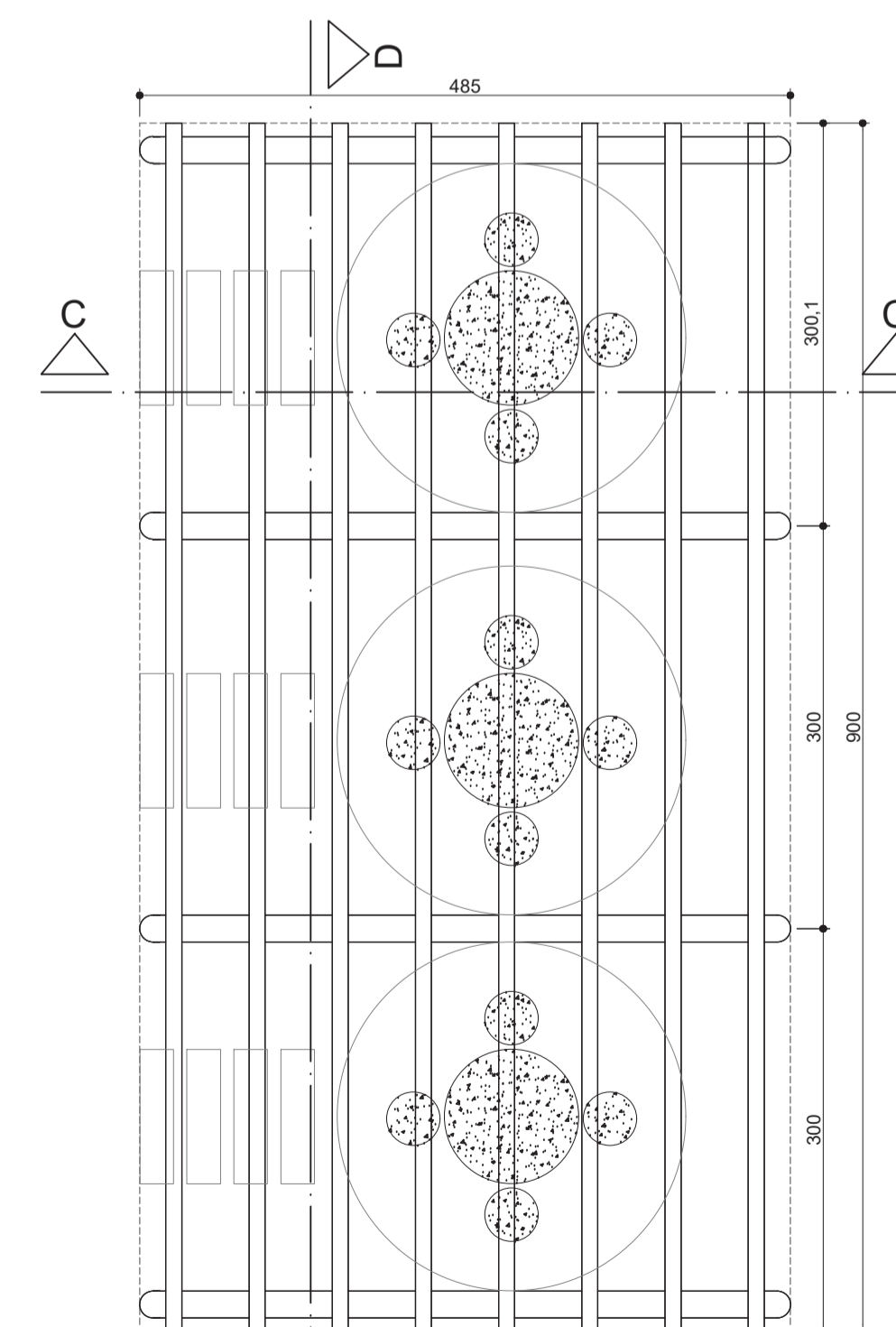

DETALHE 01 - PERGOLADO  
ESCALA: 1/50

<b>UNIVERSIDADE DO ESTADO DE MINAS GERAIS</b> UNIDADE DIVINÓPOLIS PROJETO ARQUITETÔNICO DO RESTAURANTE UNIVERSITÁRIO			
PROPRIETÁRIO: UNIVERSIDADE DO ESTADO DE MINAS GERAIS			
RESPONSÁVEL TÉCNICO: ISABELLA LUIZA DOS SANTOS - CREA-MG 368.608/D TIAGO DE MORAIS FARIA NOVAIS - CREA-MG 112.663/D			
FOLHA:	02/02	ENDEREÇO: AVENIDA PARANÁ, Nº 3001 BAIRRO JARDIM BELVEDERE DIVINÓPOLIS-MG	ÁREA TOTAL DA EDIFICAÇÃO: 508,75M²
CONTÉM: VISTAS A, B, C E D, PLANTA BAIXA DA PRAÇA, CORTES CC E DD, PLANTA DE LOCAÇÃO/ SITUAÇÃO.		DATA: AGOSTO/2024	ESCALA: INDICADA